

TIBBİ MASKE KULLANIMI SIRASINDA DİKKAT EDİLMESİ GEREKENLER



Tibbi maskenin burun, ağız ve çeneyi içerisine alan ön kısmına **hiçbir zaman dokunulmamalıdır.**

Kazara dokunulursa eller en az 20 saniye, su ve normal sabunla yıkanmalı veya alkol içerikli el antiseptiği ile ovalanmalıdır.



Tibbi maske kullanım sırasında kirlenir, nemlenir veya yırtılır ise **mutlaka yenisiyle değiştirilmelidir.**

Tibbi maskeler **kesinlikle ortak kullanılmamalıdır.**



Kullanılmış tıbbi maskenin kirlenmediği düşünülse bile **asla tekrar kullanılmamalıdır.**

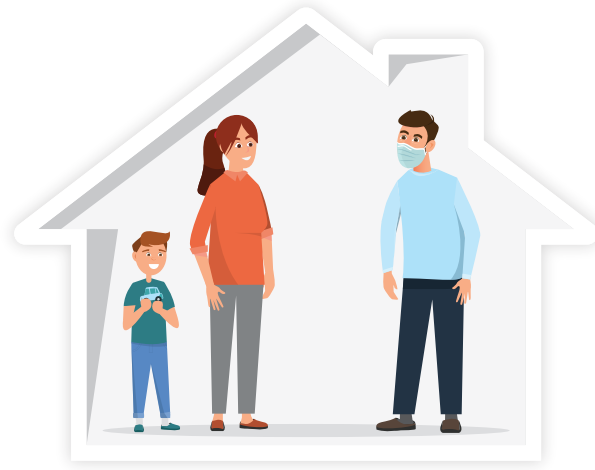

“**YENİ KORONAVİRÜS HASTALIĞI BELİRTİLERİ OLMAYAN KİŞİLERİN TIBBİ MASKE KULLANMASI ZORUNLU DEĞİLDİR.**”



T.C. SAĞLIK BAKANLIĞI



/SaglikBakanligi



**YENİ KORONAVİRÜS
HASTALIĞI
(COVID-19)**

TIBBİ MASKE KULLANIMI



/SaglikBakanligi



Yeni Koronavirüs solunum yolu enfeksiyonu yapan bir virüsdür.

Hasta kişilerin öksürme veya hapsirmayla ortaya saçtığı **damlacıkların** ortamdaki diğer bireyler tarafından **solunmasıyla**, damlacıkların yapıştığı yüzeylere dokunulduktan sonra **ellerin ağız, burun veya göze götürülmesiyle** Yeni Koronavirüs enfeksiyonu bulaşmaktadır.

KİMLER TIBBİ MASKE KULLANMALIDIR?

- Ateş, öksürük, solunum sıkıntısı belirtilerinden birinin gelişmesi durumunda hemen tıbbi maske takarak en yakın sağlık kuruluşuna başvurun.
- Yeni Koronavirüs Hastalığı tanısı veya şüphesi olan bir kişinin bakımını yapıyorsanız mutlaka tıbbi maske takın.



- Ev izolasyonundayken çeşitli nedenlerle dışarı çıkmak zorunda kalırsanız evden çıkarken mutlaka tıbbi maske takın.
- Ev izolasyonundayken evin ortak alanlarını (banyo, mutfak, salon vb.) kullanırken mutlaka tıbbi maske takın.

MASKE NASIL TAKILIR?

- Maskeyi takmadan önce eller en az 20 saniye, su ve normal sabunla yıkanır.
- Su ve sabunun olmadığı durumlarda eller 20-30 saniye alkol içerikli el antiseptiği ile ovalanır.
- Maske: katlı kısmı dış tarafta kalacak, üst tarafındaki metal şerit burun köprüsünün üzerine gelecek şekilde takılır.



- Maske lastikli ise maskenin yanlarındaki lastikler kulak kepeçesinden geçirilerek takılır.
- Maske ipli ise maskenin üst kenarlarındaki ipler kulakların üstünden geçirilerek başın arka kısmında bağlanır, alt kenarlarındaki ipler ensede bağlanır.



- Maskenin üst tarafındaki metal şerit burun köprüsünün üzerine hafifçe bastırılarak yerleştirilir.
- Maske burun, ağız ve çeneyi tamamen kapatacak, kenarlardan hava geçişine izin vermeyecek şekilde takılır.



MASKE NASIL ÇIKARILIR?

- Maske burun, ağız ve çeneyi içine alan, yoğun kirlenmenin gerçekleştiği ön kısmına dokunulmadan çıkarılmalıdır.
- Lastikli ise kulak arkasındaki lastiklerden tutarak çıkarılır.



- İpli ise önce ense bölgesindeki alt ipleri, sonra başın arkasındaki üst ipleri çözülerek çıkarılır. Böylece maskenin düşmesi engellenmiş olur.
- Çıkarılan maske lastiklerinden veya iplerinden tutularak çöpe atılır ve çöpün sürekli kapalı kalması sağlanır.



- Maskeyi çıkardıktan sonra eller en az 20 saniye, su ve normal sabunla yıkanır.
- Su ve sabunun olmadığı durumlarda eller 20-30 saniye alkol içerikli el antiseptiği ile ovalanır.



**TIBBİ MASKEYİ DOĞRU BİR
ŞEKİLDE TAKMAK, ÇIKARMAK;
TAKMA ÖNCESİNDE VE ÇIKARMA
SONRASINDA EL HİJYENİNİ
SAĞLAMAK OLDUKÇA
ÖNEMLİDİR.**

